

## Residence Boschetti d'Adda

Costruzione tipica di montagna, sorge in posizione verde, soleggiata e tranquilla nelle immediate vicinanze del centro sportivo e del palazzo del ghiaccio; vicinissimo al campo da golf.

E' inoltre circondata da un ampio giardino privato.

La zona è pianeggiante e quindi indicata per passeggiate non impegnative e adatte a famiglie e persone anziane.

La residenza è:

a 500 metri dal centro del paese e dalla zona pedonale;

a 900 metri dagli impianti di risalita;

a 500 metri circa dal centro termale di Bormio.

È attivo il servizio ski-bus con fermata in prossimità della residenza.

### Appartamenti:

23 comodi bilocali e 4 monocali con servizi completamente arredati e accessoriati, quasi tutti dotati di caminetto e balcone.

#### Bilocale 4 posti letto

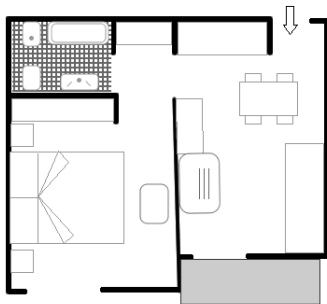

- una camera matrimoniale
- servizi con vasca
- disimpegno zona notte
- soggiorno con angolo cottura
- televisore
- divano letto per due persone

#### Monocale 2 posti letto

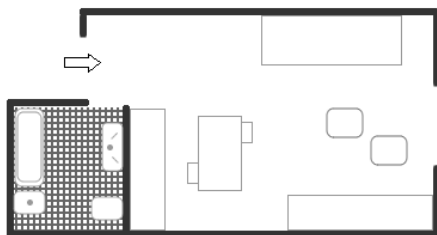

- divano letto matrimoniale
- angolo cottura
- servizi con doccia
- televisore

Residence Boschetti d'Adda

**Prezzi Estate 2010**

| periodi                     | mono 2 posti letto | bilò 4 posti letto |
|-----------------------------|--------------------|--------------------|
| 19/06 – 10/07               | 280,00             | 350,00             |
| 10/07 – 24/07               | 300,00             | 400,00             |
| 24/07 – 07/08               | 350,00             | 480,00             |
| 07/08 – 21/08               | 550,00             | 700,00             |
| 21/08 – 04/09               | 350,00             | 450,00             |
| 04/09 – 25/09               | 280,00             | 350,00             |
| pulizia finale obbligatoria | 35,00              | 45,00              |

**Prezzi Inverno 2010/2011**

| periodi                           | mono 2 posti letto         | bilò 4 posti letto |
|-----------------------------------|----------------------------|--------------------|
| 04/12 - 08/12                     | 300,00                     | 400,00             |
| 11/12 - 18/12                     | 400,00                     | 450,00             |
| 19/12 - 26/12 Natale              | 430,00                     | 550,00             |
| 26/12 - 02/01 Capodanno           | 650,00                     | 1.100,00           |
| 02/01 - 09/01 Epifania            | 550,00                     | 700,00             |
| 09/01 - 29/01                     | 380,00                     | 490,00             |
| 29/01 - 26/02                     | 400,00                     | 550,00             |
| 26/02 - 12/03                     | 450,00                     | 600,00             |
| 12/03 - 16/04                     | 400,00                     | 550,00             |
| 15/04 - 19/04 Pasqua (4 notti)    | 350,00                     | 400,00             |
| 23/04 - 26/04                     | 350,00                     | 400,00             |
| pulizia finale obbligatoria       | 35,00                      | 45,00              |
| noleggio biancheria letto / bagno | € 12,00 a persona a cambio |                    |

Prezzi in euro - per appartamento - a settimana