

## Residence Boschetti d'Adda

Typischer Bergbau mit großem Garten, in grüner, sonniger, ruhiger Lage und unmittelbarer Nähe des Sportzentrums und Eispalastes; naheliegender Golfplatz.

Flache Gegend für anspruchslose Spaziergänge von Familien und älteren Leuten.

Es liegt:

500 m vom Ortszentrum und von der Fußgängerzone,

900 m von den Liftanlagen und

500 m ca. vom Thermalzentrum Bormios entfernt.





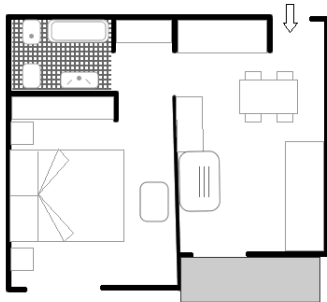

Skibus-Pendelverkehr mit naheliegender Haltestelle.

### Wohnungen:

23 bequeme, vollständig eingerichtete und mit jedem Zubehör ausgestattete Zweizimmer- und 4 Einzimmerwohnungen mit Bad; fast alle mit Kamin und Balkon.





### Zweizimmerwohnung mit 4 Schlafgelegenheiten

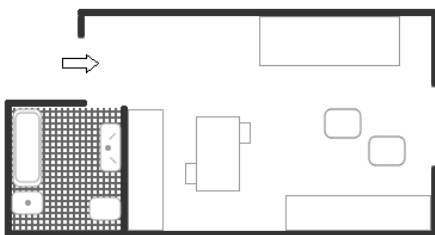

-  ein Ehebett
-  Bad mit Wanne
-  Schlafbereich-Vorraum
-  Wohnzimmer mit Kochecke
-  Fernseher
-  2-Personen-Bettcouch

### Einzimmerwohnung mit 2 Schlafgelegenheiten



-  Ehebettcouch
-  Kochecke
-  Bad mit Dusche
-  Fernseher

**PREISLISTE SOMMER 2010**

<b>Zeiten</b>	<b>1-Zi-Wohnung, 2 Pers.</b>	<b>2-Zi-Wohnung, 4 Pers.</b>
19/06 – 10/07	280,00	350,00
10/07 – 24/07	300,00	400,00
24/07 – 07/08	350,00	480,00
07/08 – 21/08	550,00	700,00
21/08 – 04/09	350,00	450,00
04/09 – 25/09	280,00	350,00
Obligatorische Endreinigung	35,00	45,00

**PREISLISTE WINTER 2010/2011**

<b>Zeiten</b>	<b>1-Zi-Wohnung, 2 Pers.</b>	<b>2-Zi-Wohnung, 4 Pers.</b>
04/12 - 08/12	300,00	400,00
11/12 - 18/12	400,00	450,00
19/12 - 26/12 Weihnacht	430,00	550,00
26/12 - 02/01 Neujahr	650,00	1.100,00
02/01 - 09/01 Epifania	550,00	700,00
09/01 - 29/01	380,00	490,00
29/01 - 26/02	400,00	550,00
26/02 - 12/03	450,00	600,00
12/03 - 16/04	400,00	550,00
15/04 - 19/04 Ostern (4 Nächte)	350,00	400,00
23/04 - 26/04	350,00	400,00
Obligatorische Endreinigung	35,00	45,00
noleggio biancheria letto / bagno	€ 12,00 a persona a cambio	

Preise in € pro Wohnung / Woche